BẢN ĐỒ QUY HOẠCH SỬ DỤNG ĐẤT ĐẾN NĂM 2030

HUYỆN ĐỊNH QUÁN - TỈNH ĐỒNG NAI

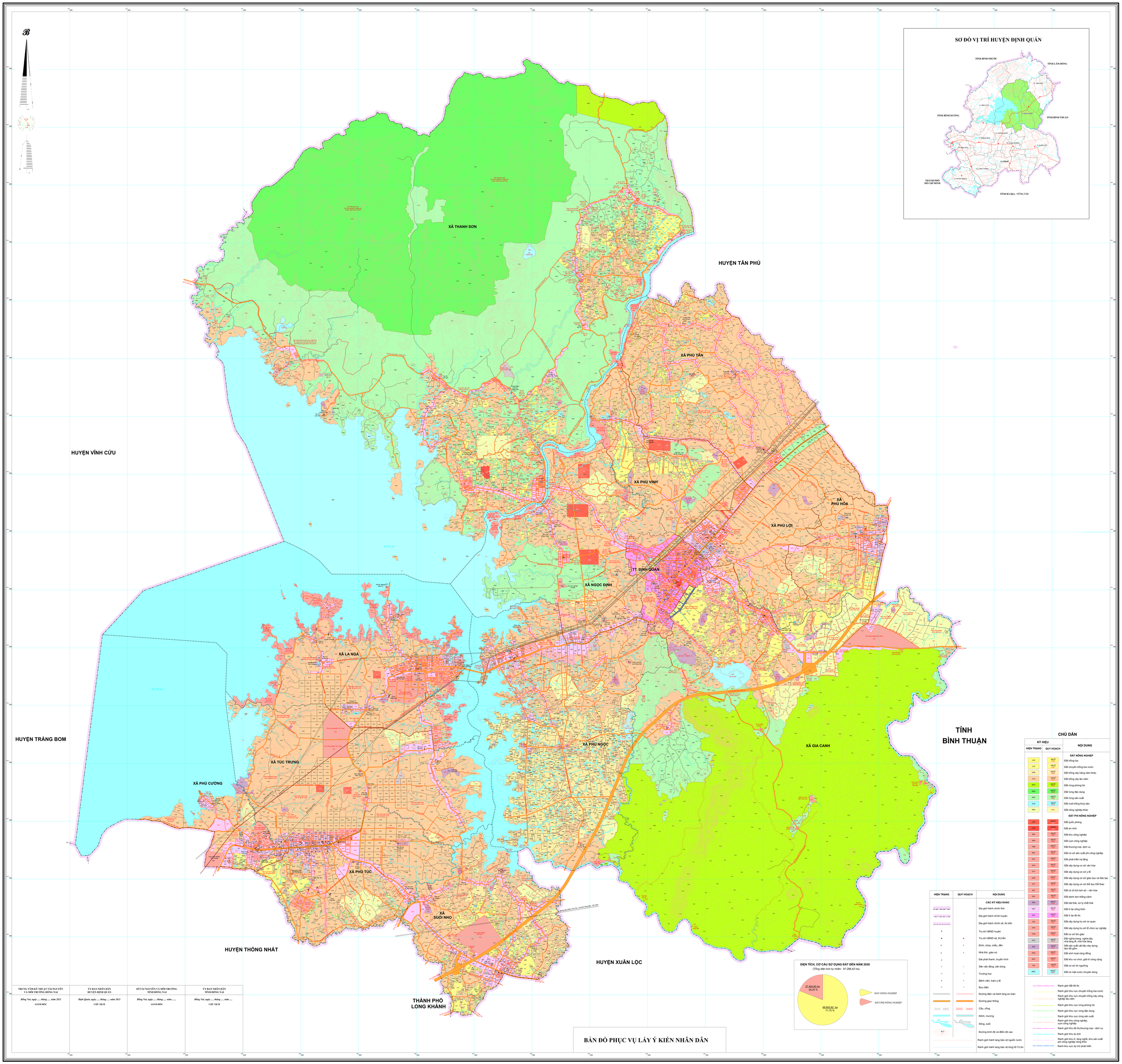

Bản đồ được thành lập bằng công nghệ bản đồ số, hệ tọa độ VN-2000, kinh tuyến trục 107°45', múi chiếu 3°

NGUỒN TÀI LIỆU CHÍNH:

- Bản đồ địa hình tỷ lệ 1: 10.000 hệ VN-2000 do Bộ Tài nguyên và Môi trường cung cấp;
- Bản đồ địa giới hành chính thực hiện theo dự án 513;
- Bản đồ hiện trạng sử dụng đất huyện Định Quán tỷ lệ 1:25 000 được thành lập năm 2019;
- Bản đồ Điều chỉnh quy hoạch sử dụng đất đến năm 2020 tỉnh Đồng Nai, thành lập năm 2017.

TỶ LỆ 1 : 25 000

ĐƠN VỊ XÂY DỰNG
Trung tâm Kỹ thuật Tài nguyên và Môi trường Đồng Nai