BẢN ĐỒ ĐIỀU CHỈNH QUY HOẠCH SỬ DỤNG ĐẤT NĂM 2020

HUYỆN CẨM MỸ - TỈNH ĐỒNG NAI

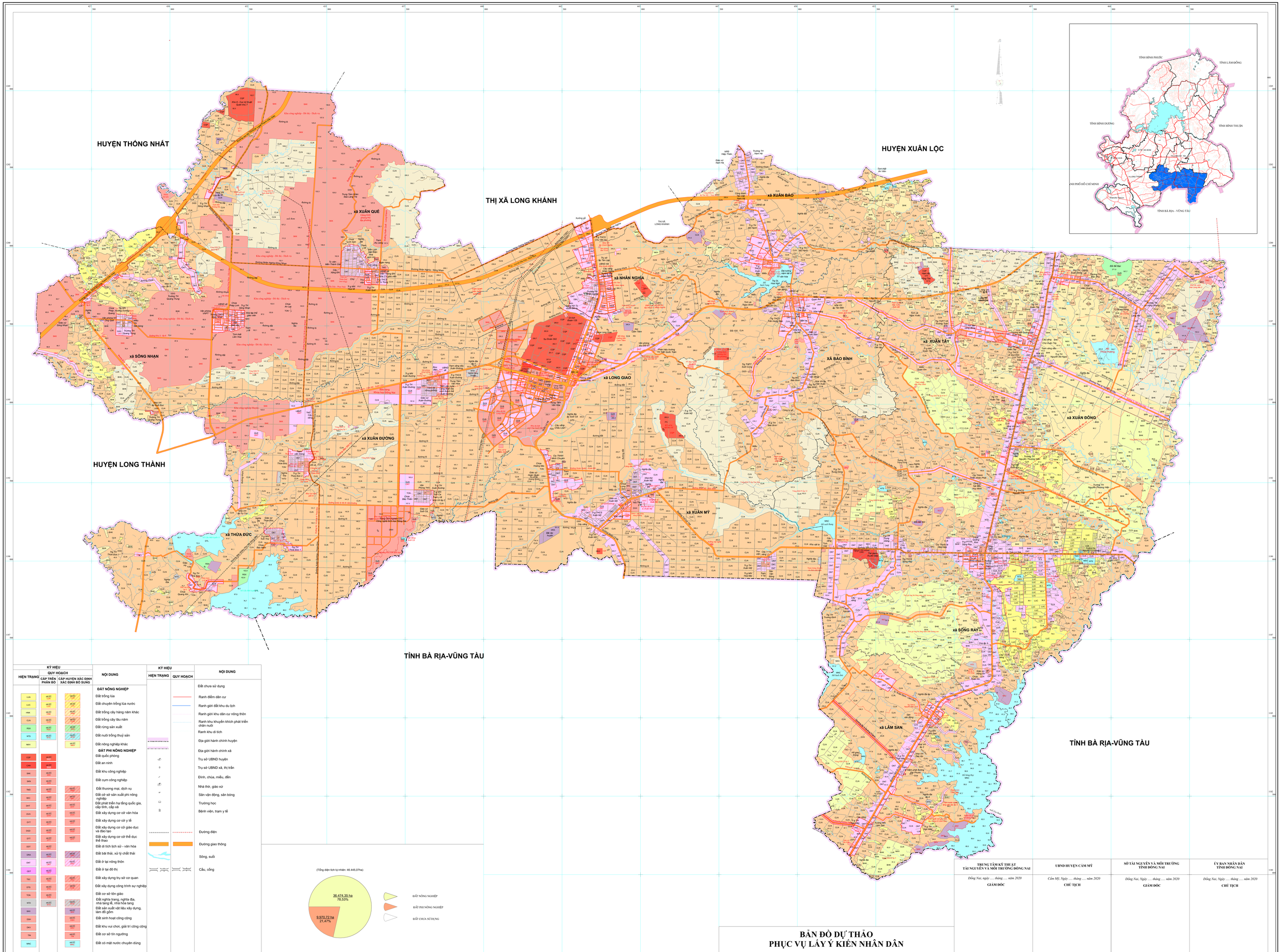

KÝ HIỆU HIỆN TRẠNG	KÝ HIỆU QUY HOẠCH CẤP TỈNH PHÂN BỔ	KÝ HIỆU QUY HOẠCH CẤP HUYỆN XÁC ĐỊNH BỔ SUNG	NỘI DUNG
			ĐẤT NÔNG NGHIỆP
LUA	HNK	NHK	Đất trồng lúa
LUC	HNK	NHK	Đất chuyên trồng lúa nước
HNK	HNK	NHK	Đất trồng cây hàng năm khác
CLN	HNK 71,42	NHK	Đất trồng cây lâu năm
RSX	HNK 0,01	NHK	Đất rừng sản xuất
NTS	HNK 0,01	NHK	Đất nuôi trồng thuỷ sản
NKH		NHK	Đất nông nghiệp khác
			ĐẤT PHI NÔNG NGHIỆP
CQP	RSD		Đất quốc phòng
CAN	RSD		Đất an ninh
SKK	HNK		Đất khu công nghiệp
SKN	HNK		Đất cụm công nghiệp
TMD	HNK	HNK	Đất thương mại, dịch vụ
SKC	HNK	HNK	Đất cơ sở sản xuất phi nông nghiệp
DHT	HNK	HNK	Đất phát triển hạ tầng quốc gia, cấp tỉnh, cấp xã
DVH	HNK	HNK	Đất xây dựng cơ cở văn hóa
DYT	HNK	HNK	Đất xây dựng cơ cở y tế
DGD	HNK	HNK	Đất xây dựng cơ cở giáo dục và đào tạo
DTT	HNK	HNK	Đất xây dựng cơ cở thể dục thể thao
DDT	HNK		Đất di tích lịch sử - văn hóa
DRA	HNK	HNK	Đất bãi thải, xử lý chất thải
ONT	HNK 0,01	HNK	Đất ở tại nông thôn
ODT	HNK 0,01		Đất ở tại đô thị
TSC	HNK	HNK	Đất xây dựng trụ sở cơ quan
DTS	HNK	HNK	Đất xây dựng công trình sự nghiệp
TON	HNK		Đất cơ sở tôn giáo
NTD	HNK	HNK	Đất nghĩa trang, nghĩa địa, nhà tang lễ, nhà hỏa tang
SKX		HNK	Đất sản xuất vật liệu xây dựng, làm đồ gốm
DSH		HNK	Đất sinh hoạt cộng cộng
DKV		HNK	Đất khu vui chơi, giải trí công cộng
TIN		HNK	Đất cơ sở tín ngưỡng
MNC		HNK MNC	Đất có mặt nước chuyên dùng

KÝ HIỆU HIỆN TRẠNG	KÝ HIỆU QUY HOẠCH	NỘI DUNG
		Đất chưa sử dụng
		Ranh điểm dân cư
		Ranh giới đất khu du lịch
		Ranh giới khu dân cư nông thôn
		Ranh khu khuyến khích phát triển chăn nuôi
		Ranh khu di tích
		Địa giới hành chính huyện
		Địa giới hành chính xã
		Trụ sở UBND huyện
		Trụ sở UBND xã, thị trấn
		Đình, chùa, miếu, đền
		Nhà thờ, giáo xứ
		Sân vận động, sân bóng
		Trường học
		Bệnh viện, trạm y tế
		Đường điện
		Đường giao thông
		Sông, suối
		Cầu, cống

(Tổng diện tích tự nhiên: 46.445,07ha)

ĐẤT NÔNG NGHIỆP

ĐẤT PHI NÔNG NGHIỆP

ĐẤT CHƯA SỬ DỤNG

BẢN ĐỒ DỰ THẢO
PHỤC VỤ LẤY Ý KIẾN NHÂN DÂN

TRUNG TÂM KỸ THUẬT TÀI NGUYÊN VÀ MÔI TRƯỜNG ĐỒNG NAI	UBND HUYỆN CẨM MỸ	SỞ TÀI NGUYÊN VÀ MÔI TRƯỜNG TỈNH ĐỒNG NAI	ỦY BAN NHÂN DÂN TỈNH ĐỒNG NAI
Đồng Nai, ngày ..... tháng ..... năm 2020	*Cẩm Mỹ, Ngày ..... tháng ..... năm 2020*	*Đồng Nai, Ngày ..... tháng ..... năm 2020*	*Đồng Nai, Ngày ..... tháng ..... năm 2020*
GIÁM ĐỐC	**CHỦ TỊCH**	**GIÁM ĐỐC**	**CHỦ TỊCH**

Bản đồ này được thành lập bằng công nghệ bản đồ số, hệ VN-2000, kinh tuyến trục 107 ^{o}45', múi chiếu 3 ^{o}

NGUỒN TÀI LIỆU:

- Bản đồ HTSDĐ cấp huyện, tỷ lệ 1/25.000 được thành lập năm 2014;
- Bản đồ nền huyện Cẩm Mỹ tỷ lệ 1: 25000, được thành lập năm 2004;
- Bản đồ địa giới hành chính theo hiện theo Nghị định 91/2001/NĐ-CP
- Bản đồ quy hoạch ngành trên địa bàn huyện Cẩm Mỹ
- Bản đồ quy hoạch sử dụng đất đến năm 2020 của huyện Cẩm Mỹ

TỶ LỆ 1 : 25000

ĐƠN VỊ XÂY DỰNG

Trung tâm Kỹ thuật Tài nguyên và Môi trường