BẢN ĐỒ QUY HOẠCH SỬ DỤNG ĐẤT ĐẾN NĂM 2030

THÀNH PHỐ LONG KHÁNH - TỈNH ĐỒNG NAI

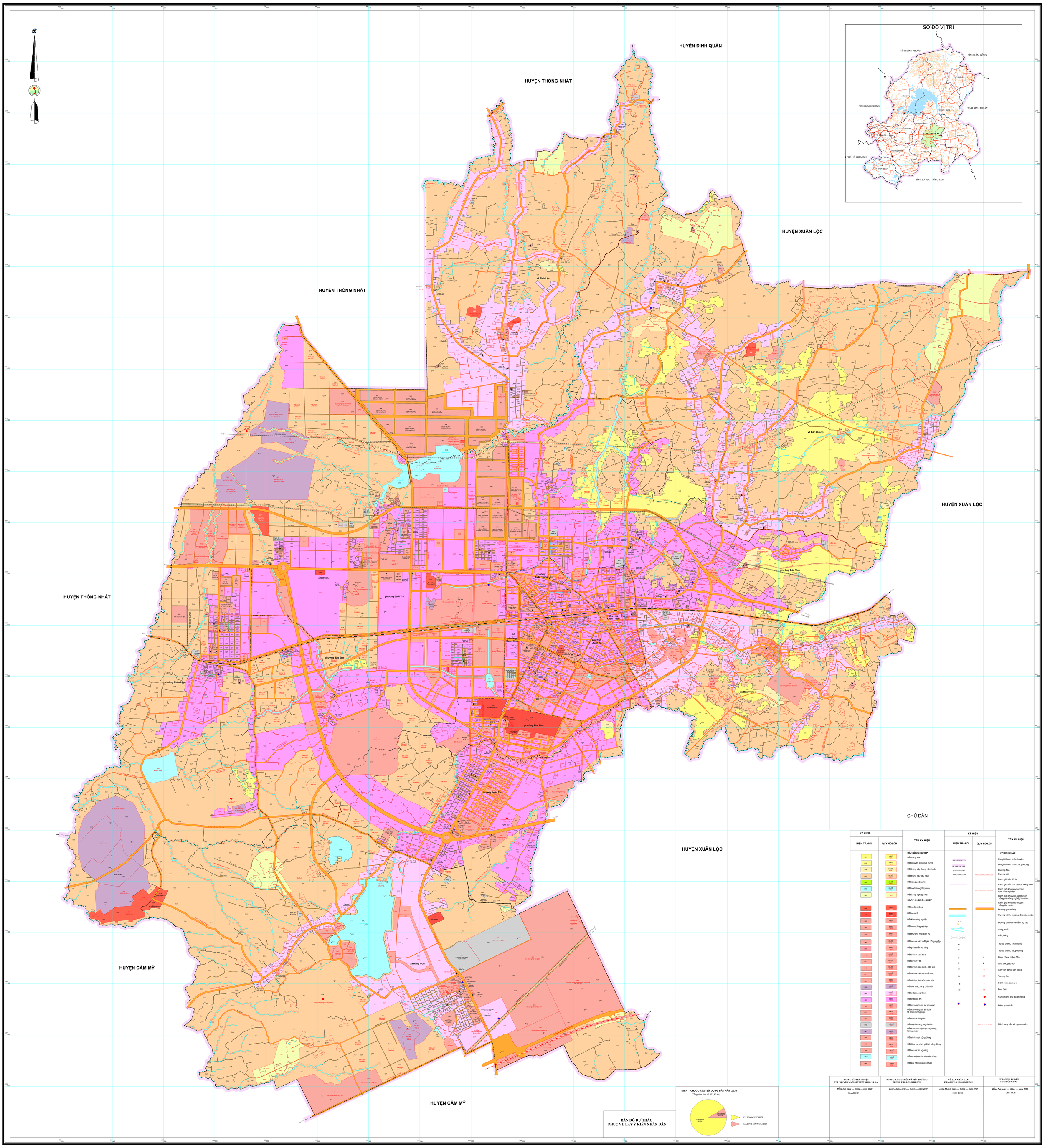

TRUNG TÂM KỸ THUẬT TÀI NGUYÊN VÀ MÔI TRƯỜNG ĐỒNG NAI	PHÒNG TÀI NGUYÊN VÀ MÔI TRƯỜNG THÀNH PHỐ LONG KHÁNH	ỦY BAN NHÂN DÂN THÀNH PHỐ LONG KHÁNH	ỦY BAN NHÂN DÂN TỈNH ĐỒNG NAI
Đồng Nai, ngày ..., tháng ..., năm 2020	*Long Khánh, ngày ..., tháng ..., năm 2020*	*Long Khánh, ngày ..., tháng ..., năm 2020*	*Đồng Nai, ngày ..., tháng ..., năm 2020*
GIÁM ĐỐC		CHỦ TỊCH	CHỦ TỊCH

Bản đồ được thực hiện bằng công nghệ bản đồ số, hệ tọa độ VN-2000, kinh tuyến trục $107^{0}45'$, múi chiếu 3^{0}

NGUỒN TÀI LIỆU:
- Bản đồ HTBĐG 15 xã, phường tỷ lệ 1:1000, 1:2000, 1:5000, 1:10.000 được thành lập năm 2019;
- Bản đồ địa hình tỷ lệ 1:10.000 hệ VN-2000 do Bộ Tài nguyên và Môi trường cung cấp;
- Bản đồ địa giới hành chính thực hiện theo dự án 513;
- Bản đồ điều chỉnh QHSDĐ đến 2020 thị xã Long Khánh thành lập năm 2017.

TỶ LỆ 1 : 10 000

ĐƠN VỊ XÂY DỰNG
Trung tâm Kỹ thuật Tài nguyên và Môi trường Đồng Nai