BẢN ĐỒ QUY HOẠCH SỬ DỤNG ĐẤT ĐẾN NĂM 2030

HUYỆN XUÂN LỘC - TỈNH ĐỒNG NAI

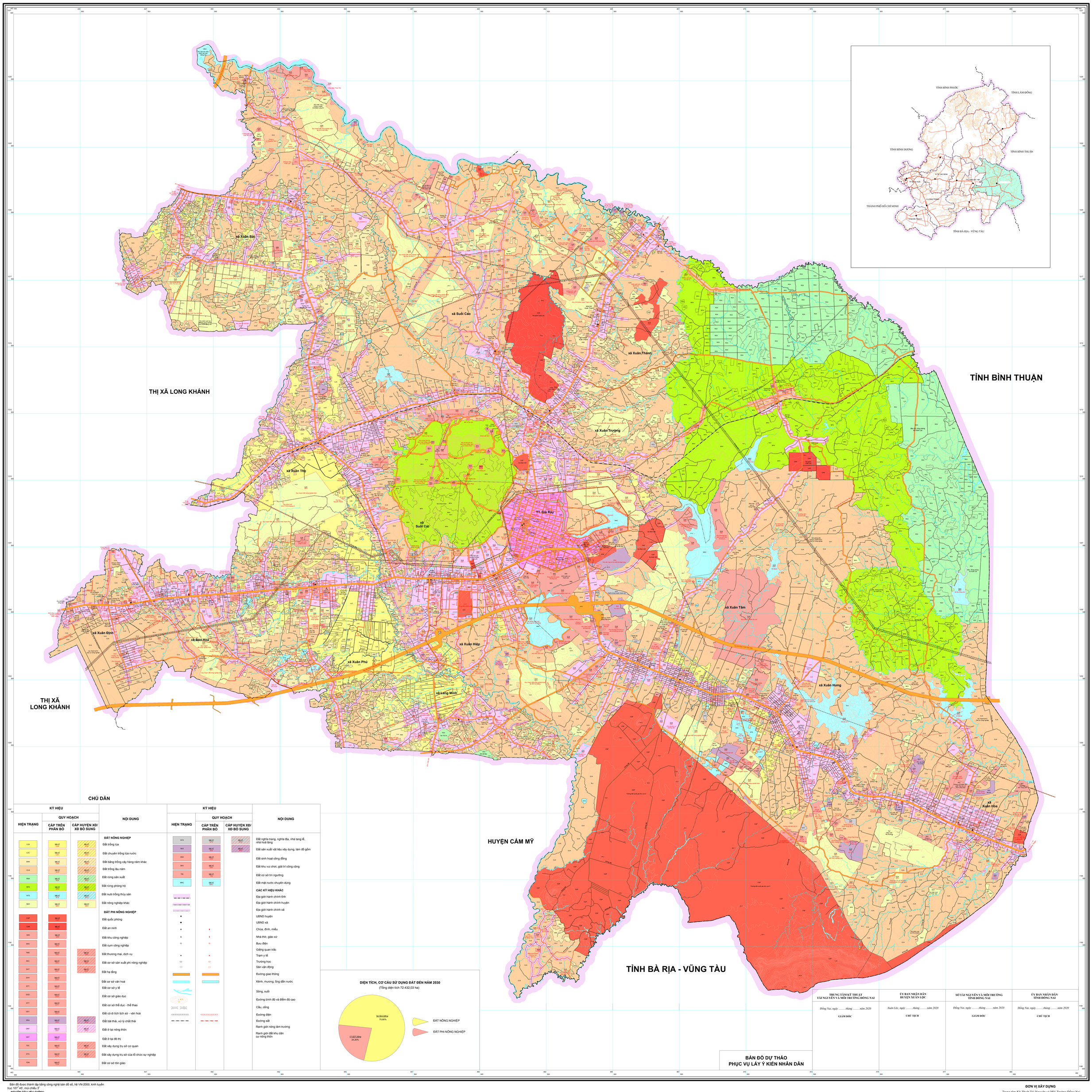

Bản đồ được thành lập bằng công nghệ bản đồ số, hệ VN-2000, kinh tuyến trục 107° 45', múi chiếu 3°

NGUỒN TÀI LIỆU CHÍNH:

- Bản đồ địa hình tỉ lệ 1:10 000 hệ VN-2000 do Bộ Tài nguyên và Môi trường cung cấp;
- Bản đồ địa giới hành chính theo dự án 513;
- Bản đồ hiện trạng sử dụng đất huyện Xuân Lộc năm 2019;
- Bản đồ điều chỉnh quy hoạch sử dụng đất đến năm 2020 huyện Xuân Lộc.

TỶ LỆ 1: 25000

ĐƠN VỊ XÂY DỰNG

Trung tâm Kỹ Thuật Tài Nguyên và Môi Trường Đồng Nai