BẢN ĐỒ QUY HOẠCH SỬ DỤNG ĐẤT ĐẾN NĂM 2030

HUYỆN TÂN PHÚ - TỈNH ĐỒNG NAI

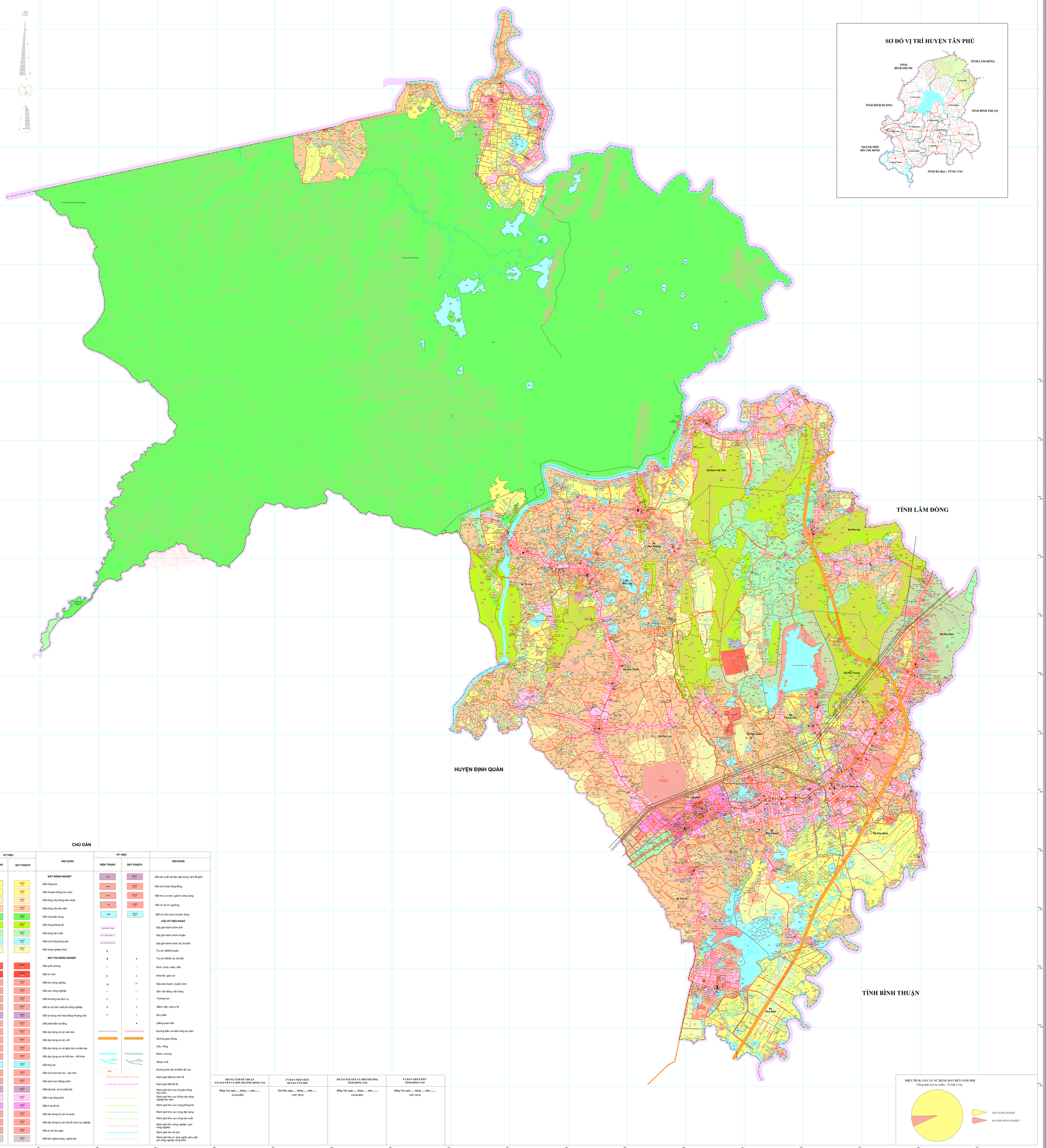

CHÚ DẪN

KÝ HIỆU HIỆN TRẠNG	KÝ HIỆU QUY HOẠCH	NỘI DUNG
		ĐẤT NÔNG NGHIỆP
LUA	ĐẤT LUA	Đất trồng lúa
LUC	ĐẤT LUC	Đất chuyên trồng lúa nước
HNK	ĐẤT HNK	Đất trồng cây hàng năm khác
CLN	ĐẤT CLN	Đất trồng cây lâu năm
RDD	ĐẤT RDD	Đất rừng đặc dụng
RPH	ĐẤT RPH	Đất rừng phòng hộ
RSX	ĐẤT RSX	Đất rừng sản xuất
NTS	ĐẤT NTS	Đất nuôi trồng thuỷ sản
NKH	ĐẤT NKH	Đất nông nghiệp khác
		ĐẤT PHI NÔNG NGHIỆP
CQP	ĐẤT CQP	Đất quốc phòng
CAN	ĐẤT CAN	Đất an ninh
SKK	ĐẤT SKK	Đất khu công nghiệp
SKN	ĐẤT SKN	Đất cụm công nghiệp
TMD	ĐẤT TMD	Đất thương mại dịch vụ
SKC	ĐẤT SKC	Đất cơ sở sản xuất phi nông nghiệp
SKS	ĐẤT SKS	Đất sử dụng cho hoạt động khoáng sản
DHT	ĐẤT DHT	Đất phát triển hạ tầng
DVH	ĐẤT DVH	Đất xây dựng cơ sở văn hóa
DYT	ĐẤT DYT	Đất xây dựng cơ sở y tế
DGD	ĐẤT DGD	Đất xây dựng cơ sở giáo dục và đào tạo
DTT	ĐẤT DTT	Đất xây dựng cơ sở thể dục - thể thao
DPL	ĐẤT DPL	Đất thủy lợi
DDT	ĐẤT DDT	Đất có di tích lịch sử - văn hóa
DDL	ĐẤT DDL	Đất danh lam thắng cảnh
DRA	ĐẤT DRA	Đất bãi thải, xử lý chất thải
ONT	ĐẤT ONT	Đất ở tại nông thôn
ODT	ĐẤT ODT	Đất ở tại đô thị
TSC	ĐẤT TSC	Đất xây dựng trụ sở cơ quan
DTS	ĐẤT DTS	Đất xây dựng trụ sở của tổ chức sự nghiệp
TON	ĐẤT TON	Đất cơ sở tôn giáo
NTD	ĐẤT NTD	Đất làm nghĩa trang, nghĩa địa

KÝ HIỆU HIỆN TRẠNG	KÝ HIỆU QUY HOẠCH	NỘI DUNG
SKX	ĐẤT SKX	Đất sản xuất vật liệu xây dựng, làm đồ gốm
DSH	ĐẤT DSH	Đất sinh hoạt cộng đồng
DKV	ĐẤT DKV	Đất khu vui chơi, giải trí công cộng
TIN	ĐẤT TIN	Đất cơ sở tín ngưỡng
MNC	ĐẤT MNC	Đất có mặt nước chuyên dùng
		CÁC KÝ HIỆU KHÁC
		Địa giới hành chính tỉnh
		Địa giới hành chính huyện
		Địa giới hành chính xã, thị trấn
		Trụ sở UBND huyện
		Trụ sở UBND xã, thị trấn
		Đình, chùa, miếu, đền
		Nhà thờ, giáo xứ
		Đài phát thanh, truyền hình
		Sân vận động, sân bóng
		Trường học
		Bệnh viện, trạm y tế
		Bưu điện
		Giếng quan trắc
		Đường điện và hành lang an toàn
		Đường giao thông
		Cầu, cống
		Kênh, mương
		Sông, suối
ĐỘ C		Đường bình độ và điểm độ cao
		Ranh giới đất khu kinh tế
		Ranh giới đất đô thị
		Ranh giới khu vực chuyên trồng lúa nước
		Ranh giới khu vực trồng cây công nghiệp lâu năm
		Ranh giới khu vực rừng phòng hộ
		Ranh giới khu vực rừng đặc dụng
		Ranh giới khu vực rừng sản xuất
		Ranh giới khu công nghiệp, cụm công nghiệp
		Ranh giới khu du lịch
		Ranh giới khu ở, làng nghề, sản xuất phi nông nghiệp nông thôn

TRUNG TÂM KỸ THUẬT TÀI NGUYÊN VÀ MÔI TRƯỜNG ĐỒNG NAI	ỦY BAN NHÂN DÂN HUYỆN TÂN PHÚ	SỞ TÀI NGUYÊN VÀ MÔI TRƯỜNG TỈNH ĐỒNG NAI	ỦY BAN NHÂN DÂN TỈNH ĐỒNG NAI
Đồng Nai, ngày ..... tháng ..... năm.....	*Tân Phú, ngày ..... tháng ..... năm.....*	*Đồng Nai, ngày ..... tháng ..... năm .....*	*Đồng Nai, ngày ..... tháng ..... năm .....*
GIÁM ĐỐC	CHỦ TỊCH	GIÁM ĐỐC	CHỦ TỊCH

Bản đồ được thành lập bằng công nghệ bản đồ số, hệ tọa độ VN-2000, kinh tuyến trục 107° 45', múi chiếu 3°

NGUỒN TÀI LIỆU CHÍNH :

- Bản đồ Hiện trạng sử dụng đất huyện Tân Phú tỷ lệ 1: 25 000, được thành lập năm 2019;
- Bản đồ Quy hoạch sử dụng đất đến năm 2030 huyện Tân Phú, thành lập năm 2020;

TỶ LỆ 1 : 25 000

ĐƠN VỊ XÂY DỰNG

Trung tâm Kỹ thuật Tài Nguyên và Môi trường Đồng Nai