BẢN ĐỒ QUY HOẠCH SỬ DỤNG ĐẤT ĐẾN NĂM 2030

HUYỆN LONG THÀNH -TỈNH ĐỒNG NAI

(BẢN ĐỒ LẤY Ý KIẾN)

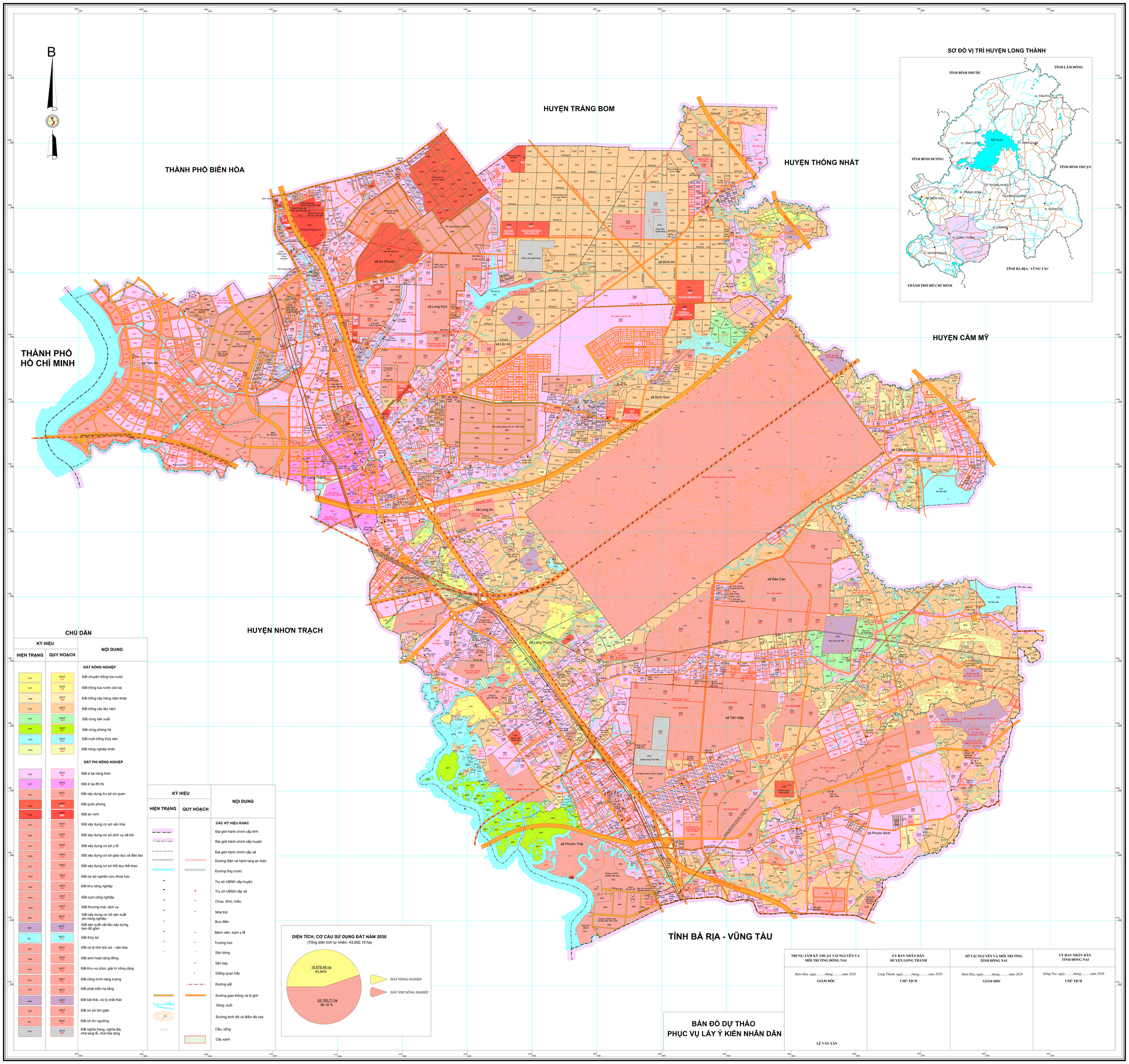

Bản đồ được thành lập bằng công nghệ bản đồ số, hệ VN-2000, kinh tuyến trục 107°45', múi chiếu 3°

NGUỒN TÀI LIỆU:

- Bản đồ HTSDĐ 13 xã, 1 thị trấn tỷ lệ 1:5000, 1:10.000 được thành lập năm 2019;
- Bản đồ địa hình tỷ lệ 1:10.000 hệ VN-2000 do Bộ Tài nguyên và Môi trường cung cấp;
- Bản đồ địa giới hành chính thực hiện theo dự án 513;
- Bản đồ hiện trạng sử dụng đất năm 2019 huyện Long Thành;
- Bản đồ điều chỉnh QHSDĐ đến năm 2020 huyện Long Thành thành lập năm 2017.

TỶ LỆ 1 : 25000

ĐƠN VỊ XÂY DỰNG

Trung tâm Kỹ thuật Tài nguyên và Môi trường Đồng Nai